

MODULARIO
a r.r. n. 487



MINISTERO DELLE FINANZE
DIPARTIMENTO DEL TERRITORIO
CATASTO EDILIZIO URBANO (RDL 13-4-1939, n. 652)

MOD. **BN** (CEU)

LIRE
200

Planimetria di u.i.u. in Comune di.....STIA..... via LOC. CASANOVA..... civ.....

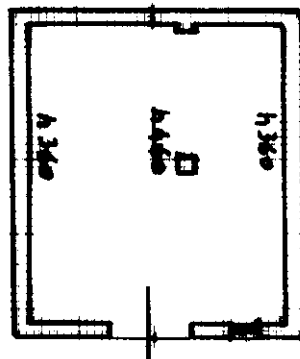

MAGAZZINO

PIANO TERRA

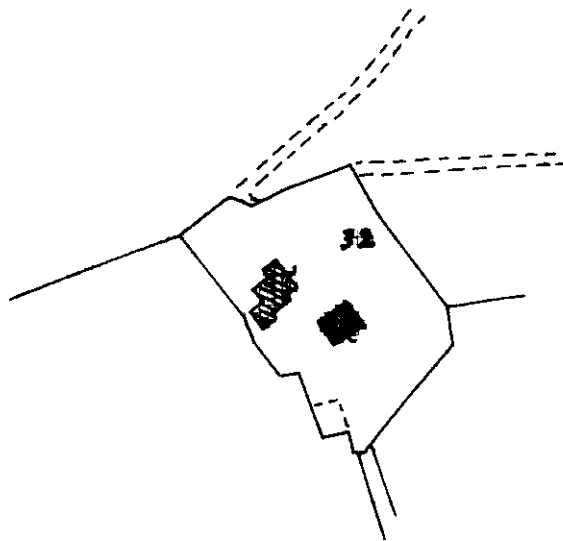

**ESTRATTO di
MAPPA 1:2000**

ORIENTAMENTO

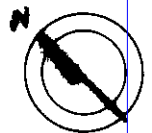

SCALA DI 1:200

Dichiarazione di N.C.
Denuncia di variazione

Compilata dal GEOMETRA
(Titolo, cognome e nome)
MIRELLI LORENZANO

RISERVATO ALL'UFFICIO

8128

Ultima planimetria in atti

Identificativi catastali

Iscritto all'albo de i. GEOMETRA
della provincia di AREZZO
data 12/04/2018 Firma MIRELLI

Data presentazione:08/05/2000 - Data: 12/04/2018 - n. T51269 - Richiedente: GRFPLA54R16C263V
Totale schede: 1 - Formato di acquisizione: A4(210x297) - Formato stampa: A4(210x297)

8 MAG. 2000

Catascio di Fabbricati - Situazione al 12/04/2018 - Comune di PRATOVECCHIO STIA/B (M329) - < Foglio: 40 - Particella: 32 - Subalterno: 6 >
LOCALITA' SAMBUCELLI piano: T;