

UNIONE DEI COMUNI MONTANI DEL CASENTINO



CATASTO AREE PERCORSE DAL FUOCO (L.R. n.39/2000)

DATA INCENDIO	18/08/2017
---------------	-------------------

comune in provincia di Arezzo	CASTEL FOCOGNANO	località	PIEVE A SOCANA
-------------------------------	-------------------------	----------	-----------------------

superficie totale area incendio (mq):	84.558
- superficie boschiva percorsa dal fuoco (mq)	20.751
- superficie non boschiva percorsa dal fuoco (mq)	63.807

DATI CATASTALI PARTICELLE PERCORSE DAL FUOCO:	codice catastale comune	C102
---	-------------------------	-------------

foglio	32	superficie catastale particella (mq)	8.565
particella	31	superficie boschiva percorsa dal fuoco nella particella (mq)	932
proprietà BARTOLINI SERGIO		C.F. BRTSRG38A30C102M	

foglio	32	superficie catastale particella (mq)	2.240
particella	35	superficie boschiva percorsa dal fuoco nella particella (mq)	59
proprietà BARTOLINI SERGIO		C.F. BRTSRG38A30C102M	

foglio	32	superficie catastale particella (mq)	720
particella	303	superficie boschiva percorsa dal fuoco nella particella (mq)	1
proprietà Amministrazione Provinciale di Arezzo con sede in Arezzo		C.F. 80000610511	

foglio	32	superficie catastale particella (mq)	15.863
particella	352	superficie boschiva percorsa dal fuoco nella particella (mq)	53
proprietà BONDI TIZIANA		C.F. BNDTZN72M64C102E	

foglio	12	superficie catastale particella (mq)	42.115
particella	438	superficie boschiva percorsa dal fuoco nella particella (mq)	5.606
proprietà STADLMAYER JOSEF GERHARD		C.F. STDJFG46T16Z112M	

foglio	12	superficie catastale particella (mq)	10.733
particella	296	superficie boschiva percorsa dal fuoco nella particella (mq)	4.898
proprietà FERRARI LEANDRO		C.F. FRRLDR65B07F205D	
proprietà FERRARI SAMANTA BERNADETTE		C.F. FRRSNT71M56H827O	
proprietà FERRARI SIMONA URSULA		C.F. FRRSNR63B63L872K	
proprietà GIUSTI FEDORA		C.F. GSTFDR32P49L038R	

foglio	12	superficie catastale particella (mq)	1.680
particella	132	superficie boschiva percorsa dal fuoco nella particella (mq)	162
proprietà MARINELLI GIORGIO		C.F. MRNGRG74M29A390Y	

foglio	12	superficie catastale particella (mq)	5.120
particella	133	superficie boschiva percorsa dal fuoco nella particella (mq)	12
proprietà MARINELLI GIORGIO		C.F. MRNGRG74M29A390Y	

foglio	12	superficie catastale particella (mq)	1.556
particella	134	superficie boschiva percorsa dal fuoco nella particella (mq)	1.556
proprietà FERRARI LEANDRO		C.F. FRRLDR65B07F205D	
proprietà FERRARI SAMANTA BERNADETTE		C.F. FRRSNT71M56H827O	
proprietà FERRARI SIMONA URSULA		C.F. FRRSNR63B63L872K	
proprietà GIUSTI FEDORA		C.F. GSTFDR32P49L038R	

foglio	12	superficie catastale particella (mq)	347
particella	135	superficie boschiva percorsa dal fuoco nella particella (mq)	347
proprietà FERRARI LEANDRO		C.F. FRRLDR65B07F205D	
proprietà FERRARI SAMANTA BERNADETTE		C.F. FRRSNT71M56H827O	
proprietà FERRARI SIMONA URSULA		C.F. FRRSNR63B63L872K	
proprietà GIUSTI FEDORA		C.F. GSTFDR32P49L038R	

foglio	12	superficie catastale particella (mq)	650
particella	136	superficie boschiva percorsa dal fuoco nella particella (mq)	546
proprietà BARTOLINI MARCO		C.F. BRTMRC69T07A851C	
proprietà BARTOLINI SERGIO		C.F. BRTSRG38A30C102M	

foglio	12	superficie catastale particella (mq)	5.920
particella	137	superficie boschiva percorsa dal fuoco nella particella (mq)	414
proprietà BARTOLINI MARCO		C.F. BRTMRC69T07A851C	
proprietà BARTOLINI SERGIO		C.F. BRTSRG38A30C102M	

foglio	12	superficie catastale particella (mq)	3.250
particella	138	superficie boschiva percorsa dal fuoco nella particella (mq)	136
proprietà BALDASSARRI STEFANIA		C.F. BLDSFN62R42I991E	
proprietà PAOLETTI UBALDO		C.F. PLTBLD57M05I991V	

foglio	12	superficie catastale particella (mq)	1.700
particella	141	superficie boschiva percorsa dal fuoco nella particella (mq)	330
proprietà MATTIOLI DAVID		C.F. MTTDVD78E26A851M	
proprietà MATTIOLI RAFFAELLO		C.F. MTTRFL50R30C102U	

foglio	12	superficie catastale particella (mq)	260
particella	336	superficie boschiva percorsa dal fuoco nella particella (mq)	14
proprietà BALDASSARRI STEFANIA		C.F. BLDSFN62R42I991E	
proprietà PAOLETTI UBALDO		C.F. PLTBLD57M05I991V	
proprietà GALLAI DENISE		C.F. GLLDNS72T69D612Z	

foglio	12	superficie catastale particella (mq)	800
particella	337	superficie boschiva percorsa dal fuoco nella particella (mq)	462
proprietà BALDASSARRI STEFANIA		C.F. BLDSFN62R42I991E	
proprietà PAOLETTI UBALDO		C.F. PLTBLD57M05I991V	

foglio	12	superficie catastale particella (mq)	830
particella	339	superficie boschiva percorsa dal fuoco nella particella (mq)	71
proprietà GALLAI DENISE		C.F. GLLDNS72T69D612Z	

foglio	12	superficie catastale particella (mq)	9.720
particella	198	superficie boschiva percorsa dal fuoco nella particella (mq)	385
proprietà CACCIALUPI LUIGI		C.F. CCCLGU53A11L038G	

foglio	12	superficie catastale particella (mq)	830
particella	199	superficie boschiva percorsa dal fuoco nella particella (mq)	530
proprietà CACCIALUPI LUIGI		C.F. CCCLGU53A11L038G	

foglio	12	superficie catastale particella (mq)	2.370
particella	200	superficie boschiva percorsa dal fuoco nella particella (mq)	2.153
proprietà CACCIALUPI LUIGI		C.F. CCCLGU53A11L038G	

foglio	12	superficie catastale particella (mq)	300
particella	241	superficie boschiva percorsa dal fuoco nella particella (mq)	269
proprietà PALOMBI AMOROSO		C.F. PLMMRS29R23C102E	
proprietà SONNI MARISA		C.F. SNNMRS36D49C102F	

foglio	12	superficie catastale particella (mq)	3.440
particella	451	superficie boschiva percorsa dal fuoco nella particella (mq)	82
proprietà PALOMBI AMOROSO		C.F. PLMMRS29R23C102E	
proprietà SONNI MARISA		C.F. SNNMRS36D49C102F	

foglio	12	superficie catastale particella (mq)	520
particella	472	superficie boschiva percorsa dal fuoco nella particella (mq)	69
proprietà BENDONI MARCO		C.F. BNDMRC74R15A851F	
proprietà BENDONI SIMONETTA		C.F. BNDSNT77S47A851C	
proprietà CAPIGIRI ROSALBA		C.F. CPGRLB57A56I991G	

foglio	12	superficie catastale particella (mq)	2.840
particella	464	superficie boschiva percorsa dal fuoco nella particella (mq)	1.196
proprietà BENDONI MARCO		C.F. BNDMRC74R15A851F	
proprietà BENDONI SIMONETTA		C.F. BNDSNT77S47A851C	
proprietà CAPIGIRI ROSALBA		C.F. CPGRLB57A56I991G	

foglio	12	superficie catastale particella (mq)	7.188
particella	453	superficie boschiva percorsa dal fuoco nella particella (mq)	54
proprietà BENDONI MARCO		C.F. BNDMRC74R15A851F	
proprietà BENDONI SIMONETTA		C.F. BNDSNT77S47A851C	
proprietà CAPIGIRI ROSALBA		C.F. CPGRLB57A56I991G	

DIVIETI (L.R. n. 39/2000 Art. 76):

1. nel BOSCO percorso da incendio è vietato:	fino al:	2. nel PASCOLO percorso dal fuoco, situato a 50 mt dal bosco percorso da fuoco, è vietato:	fino al:
- per 10 anni divieto di pascolo	17/08/2027	- per 15 anni divieto di trasformazione bosco in altra qualità di coltura	17/08/2032
- per 5 anni divieto esercizio attività venatorie se la superficie bruciata è maggiore di 1 ha	17/08/2022	- per 20 anni divieto di realizzazione edifici o strutture e infrastrutture per insediamenti civili e attività produttive	17/08/2037
- per 15 anni divieto di trasformazione bosco in altra qualità di coltura	17/08/2032	- per 5 anni divieto di rimboschimento e di ingegneria ambientale sostenuta con risorse pubbliche	17/08/2022
- per 20 anni divieto di realizzazione edifici o strutture e infrastrutture per insediamenti civili e attività produttive	17/08/2037		
- per 5 anni divieto di rimboschimento e di ingegneria ambientale sostenuta con risorse pubbliche	17/08/2022		

VISUALIZZAZIONE INCENDIO SU ORTOFOTO E CATASTALE

Legenda:

- Perimetro area incendio
- Superficie boschiva percorsa dal fuoco

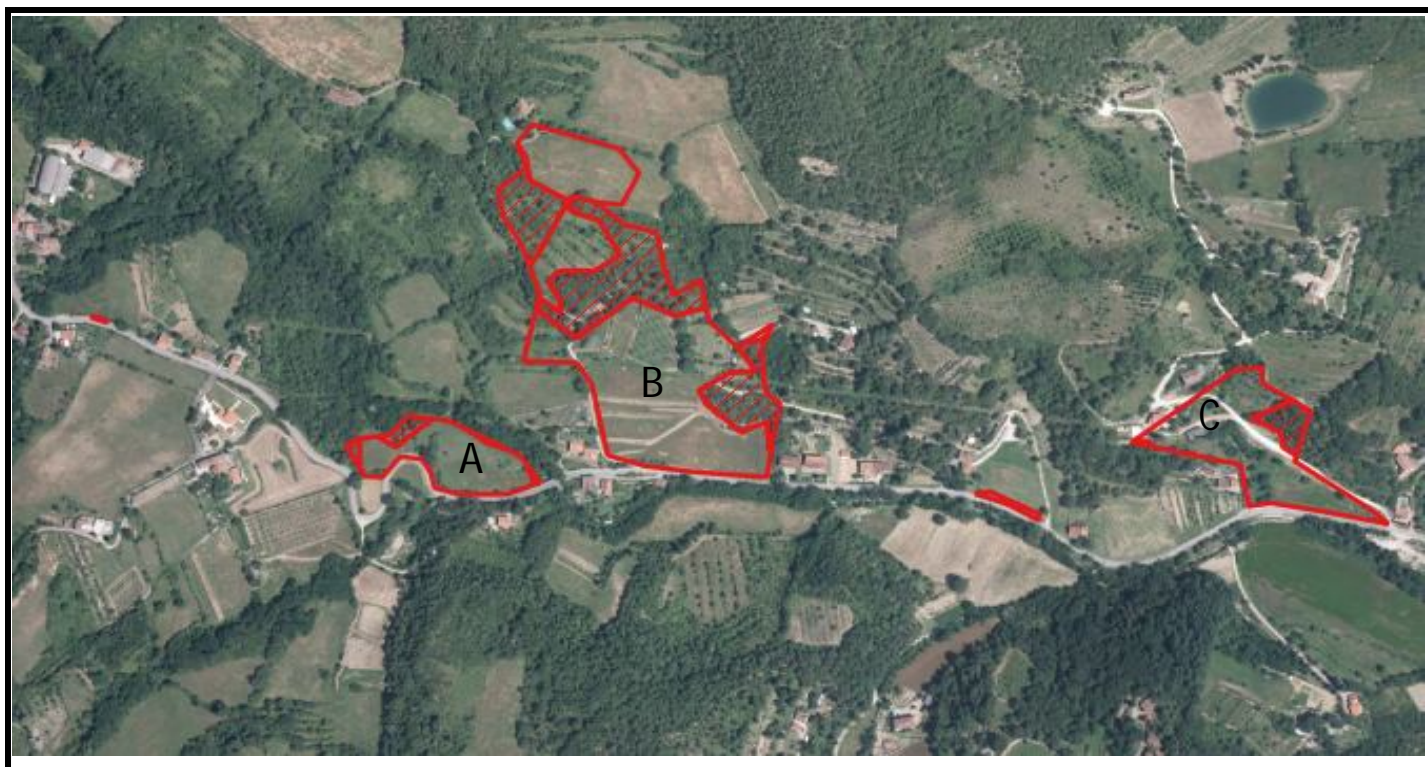

VISUALIZZAZIONE COMPLESSIVA INCENDIO

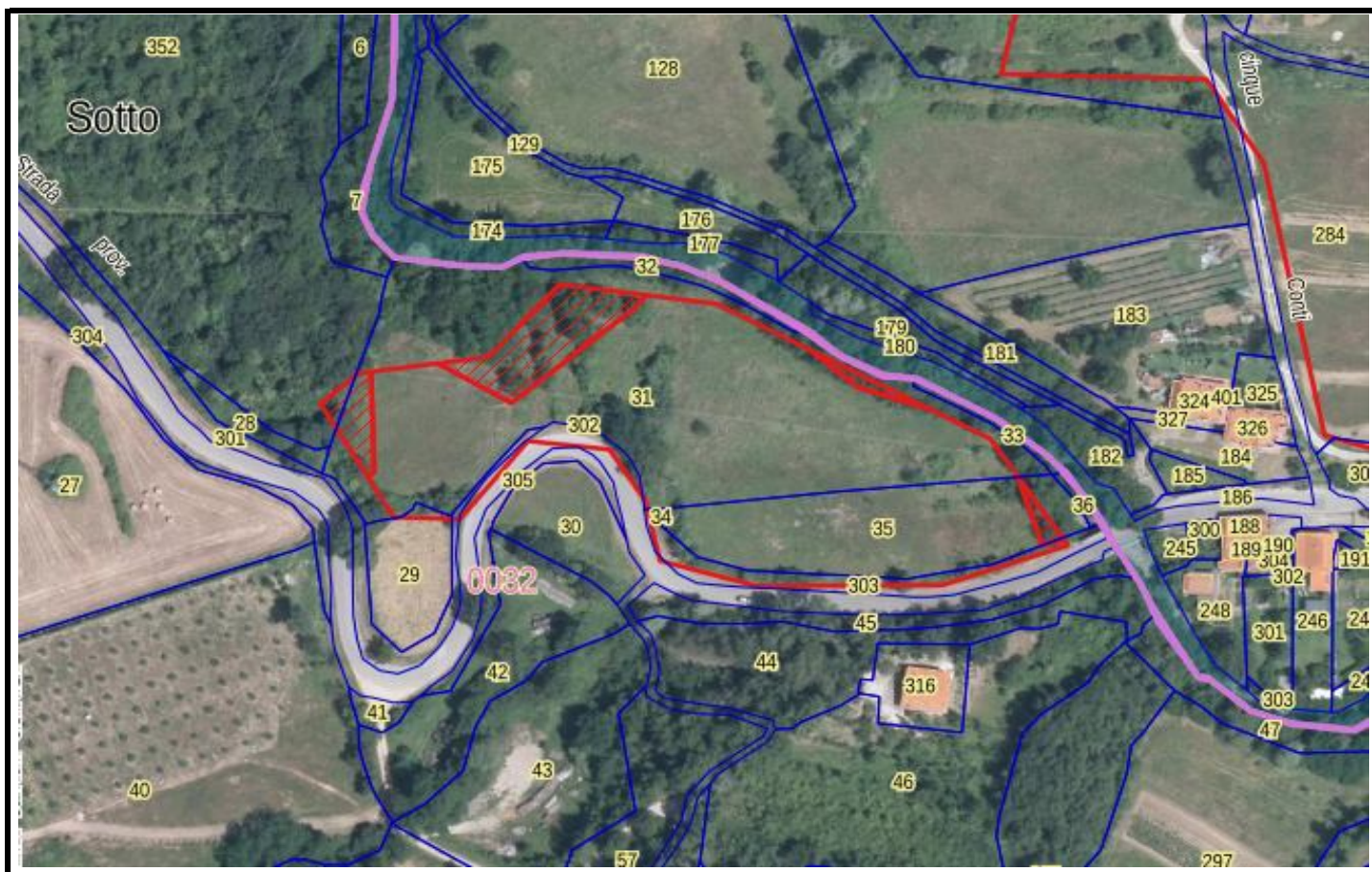

VISUALIZZAZIONE ZONA "A"



VISUALIZZAZIONE ZONA "B"



VISUALIZZAZIONE ZONA "C"