

MODULARIO
F. rig. rend. 497



MINISTERO DELLE FINANZE
DIPARTIMENTO DEL TERRITORIO

CATASTO EDILIZIO URBANO (RDL 13-4-1939, n. 652)

MOD. **BN** (CEU)

LIRE
500

Planimetria di u.i.u. in Comune di STIA via Loc. Casa Oia civ.

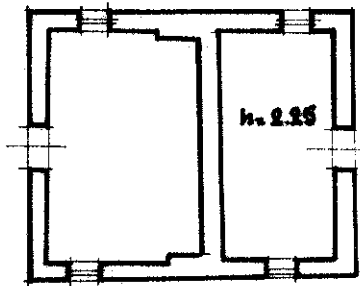

Piano Terra

h max 5.50

h min 4.60

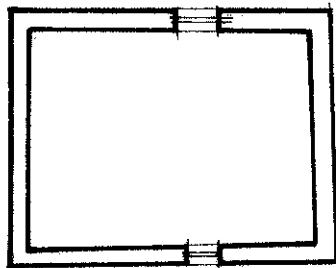

soppalco

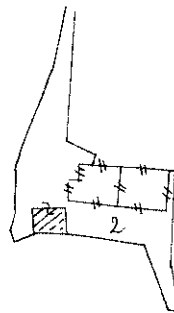

ORIENTAMENTO

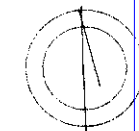

SCALA DI 1:200

Catasto dei Fabbricati - Situazione al 12/04/2018 - Comune di PRATOVECCHIO STIA/B (M329) - < Foglio: 9 - Particella: 2 - Subalterno: 0 >
LOCALITA' VALLUCCIOLE piano: T;

Dichiarazione di N.C.
Ultima planimetria in atti

Compilata dal Geom. Bensi
(Titolo, cognome e nome)

RISERVATO ALL'UFFICIO

Lucia

Data presentazione: 01/12/1995 - Data: 12/04/2018 - n. T73869 - Richiedente: GRFPLA54R16C263V

Totale schede: 1 - Formato di acquisizione: A4(210x297) - Formato stampa richiesto: A4(210x297)

iscritto all'albo de Geometri
della provincia di Arezzo

data Firma Lucia Bensi

REPUBBLICA ITALIANA - MINISTERO DELLE FINANZE - DIPARTIMENTO DEL TERRITORIO - P. 4