

MODULARIO
a r.r. n. 497



MINISTERO DELLE FINANZE
DIPARTIMENTO DEL TERRITORIO

MOD. BN (CEU)

CATASTO EDILIZIO URBANO (RDL 13-4-1939, n. 652)

* Scala originale non disponibile. *

LIRE
200

Planimetria di u.i.u. in Comune di.....STIA..... via Loca CASANOVA..... civ.....

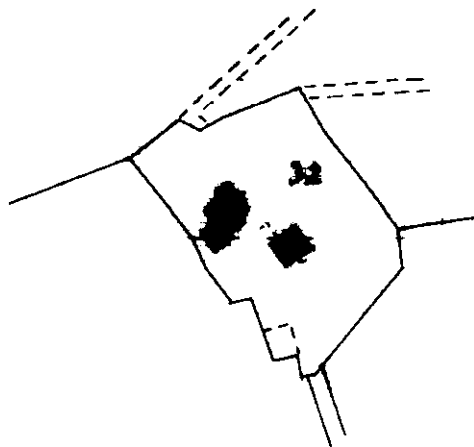
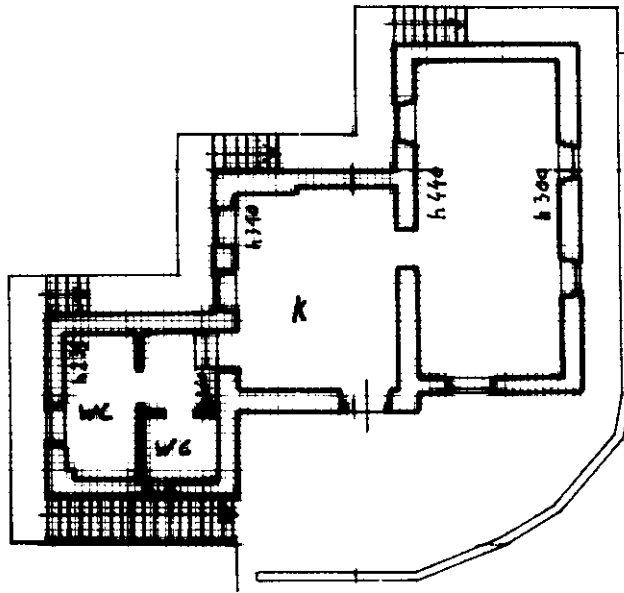
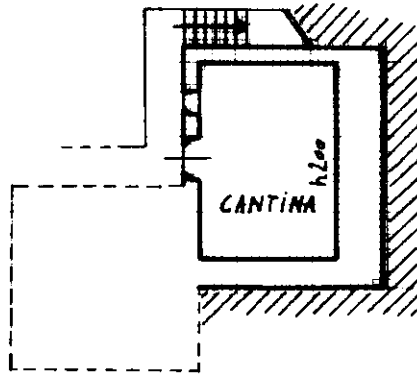

ESTRATTO DI
MAPPA SCALA 1:2000

ORIENTAMENTO

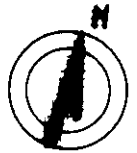

SCALA DI 1:

Nome Istituto Poligrafico e Zecca dello Stato - P.V.

Catasto di Prato Vecchio STIA/B (M329) - Comune di PRATOVECCHIO STIA/B (M329) - < Foglio: 40 - Particella: 32 - Subalterno: 4 >
LOCALITA' SAMBUCELLI piano: T-1 lotto: RR;

Dichiarazione di N.C.
Denuncia di variazione

Compilata dal GEOMETRA
(Titolo, cognome e nome)
MIRELLI LORENZO

RISERVATO ALL'UFFICIO

5128

Ultima planimetria in atti
Identificativi catastali

Iscritto all'albo de i GEOMETRI
della provincia di AREZZO

Data presentazione:08/05/2000 - Data: 12/04/2018 - n. T53022 - Richiedente: GRFPLA54R16C263V
Totale schede: 1 - Formato di acquisizione: A4(210x297) - Formato stampa: A4(210x297)

data Firma

8 M

